

SITUACIJA OBSTOJEČEGA STANJA

Prikaz regulacijskih linij, varstvenih območij in varovalnih pasov

LEGENDA:

Parcelne meje obravnavane parcele

Območje OPPN

VAROVALNI PASOVI / OBMOČJA:

OBSTOJEČA INFRASTRUKTURA:

SEZNAM OBRAVNAVANIH ZEMLJIŠKIH PARCEL

parc. št.	k.o.
1288/23	2392 Ajdovščina
1405/1	2380 ŠTURJE
1405/2	2380 ŠTURJE
1406/1	2380 ŠTURJE
1390/6	2380 ŠTURJE
1390/4	2380 ŠTURJE
1387/15	2380 ŠTURJE
1387/5	2380 ŠTURJE
1391/2	2380 ŠTURJE
1393/5	2380 ŠTURJE
1393/10	2380 ŠTURJE
1395/5	2380 ŠTURJE
1395/2	2380 ŠTURJE

STUDIO  
PIKAPLUS

architecture.landscape.design.

s

objekt: Igrišče "Kresnice" v Ajdovščini			
investitor: Občina Ajdovščina , Cesta 5. maja 6a, Ajdovščina			
vrsta načrta / vrsta projektne dokumentacije: DGD – projektna dokumentacija za pridobitev mnenj in gradbenega dovoljenja			
vrsta gradnje: novogradnja			
odgovorni vodja projekta / id. št.: TINA LIPOVŽ u.d.i.k.a. / PKA-2111			
odgovorni projektant / id. št.: TINA LIPOVŽ u.d.i.k.a. / PKA-2111			
projektant / sodelavec: VERONIKA ŽORŽ u.d.i.k.a.			
vrsta risbe: SITUACIJA OBSTOJEČEGA STANJA Prikaz regulacijskih linij, varstvenih območij in varovalnih pasov podatek o lokacijski natančnosti			
št. proj.:	datum:	merilo:	št. list:
299-2023 KA	Oktober 2024	1:600	1

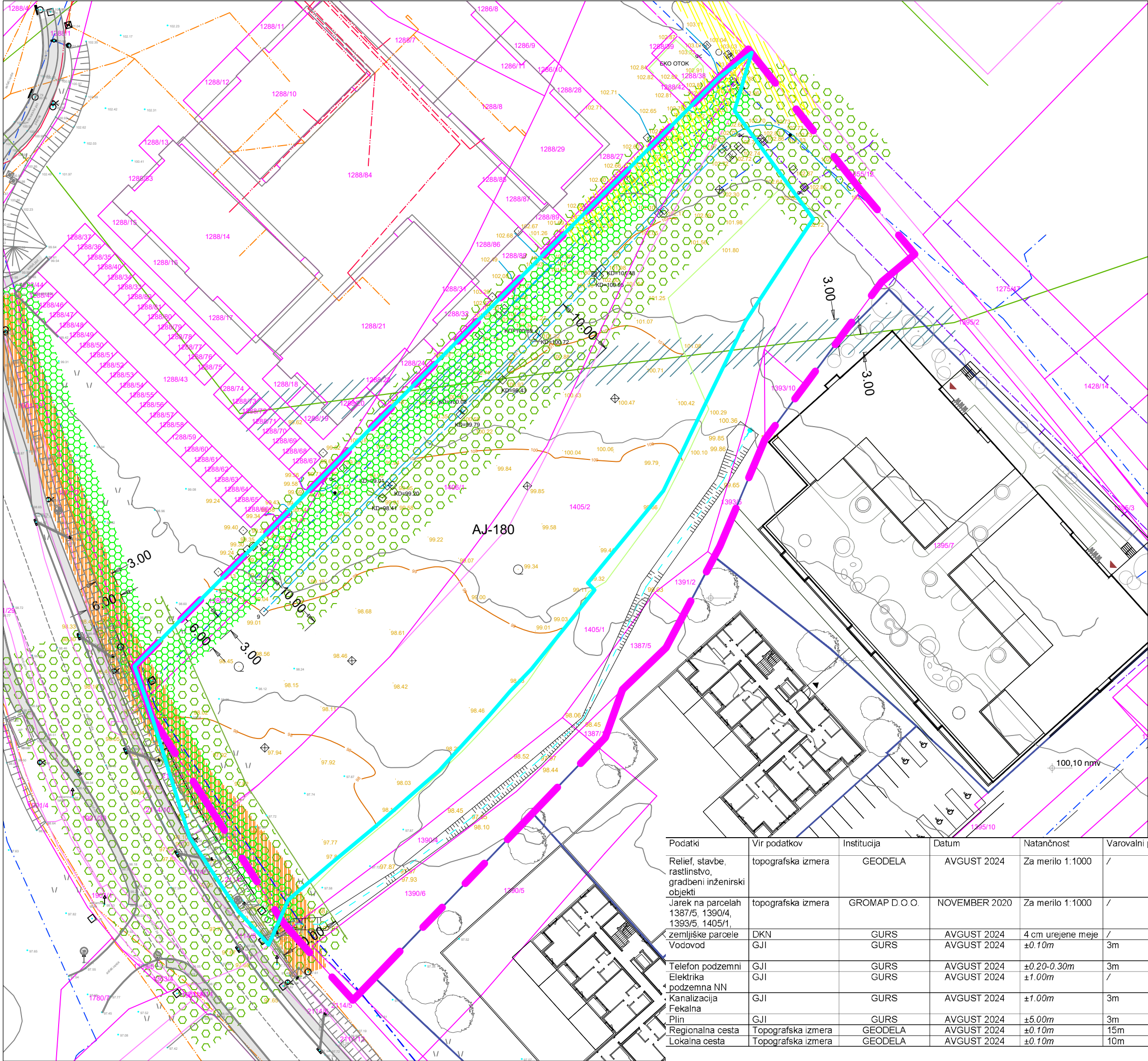

Podatki	Vir podatkov	Institucija	Datum	Natančnost	Varovalni
Relief, stavbe, rastlinstvo, gradbeni inženirski objekti	topografska izmera	GEODELA	AVGUST 2024	Za merilo 1:1000	/
Jarek na parcelah 1387/5, 1390/4, 1393/5, 1405/1,	topografska izmera	GROMAP D.O.O.	NOVEMBER 2020	Za merilo 1:1000	/
zemljiške parcele	DKN	GURS	AVGUST 2024	4 cm urejene meje	/
Vodovod	GJI	GURS	AVGUST 2024	±0.10m	3m
Telefon podzemni	GJI	GURS	AVGUST 2024	±0.20-0.30m	3m
Elektrika	GJI	GURS	AVGUST 2024	±1.00m	/
podzemna NN	GJI	GURS	AVGUST 2024	±1.00m	3m
Kanalizacija	GJI	GURS	AVGUST 2024	±1.00m	3m
Fekalna	GJI	GURS	AVGUST 2024	±1.00m	3m
Plin	GJI	GURS	AVGUST 2024	±5.00m	3m
Regionalna cesta	Topografska izmera	GEODELA	AVGUST 2024	±0.10m	15m
Lokalna cesta	Topografska izmera	GEODELA	AVGUST 2024	±0.10m	10m



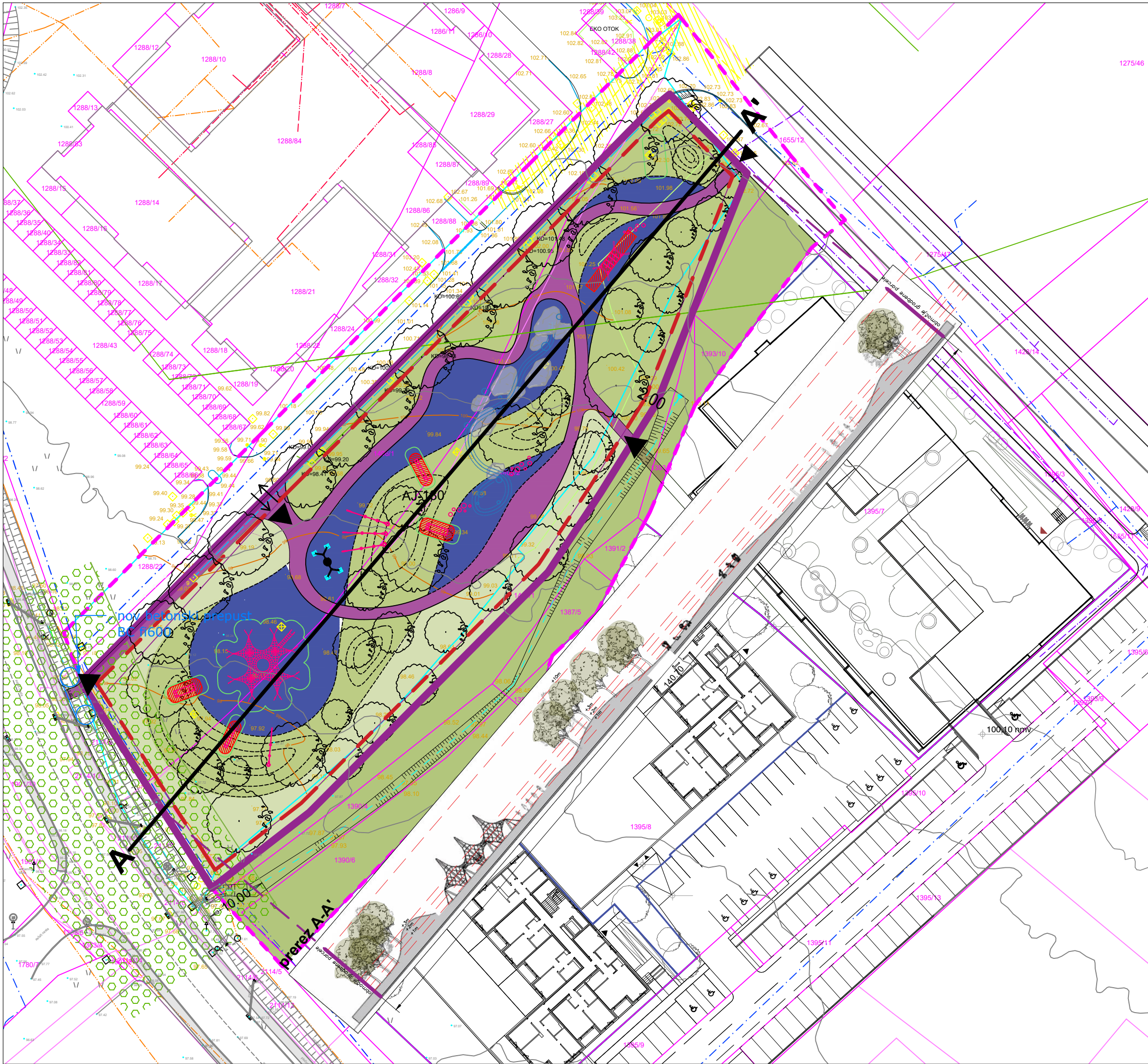

GRADBENA IN UREDITVENA SIT.

Prikaz gradbene parcele  
Prikaz površin

- LEGENDA:
- parcelne meje obravnavane parcele
  - gradbena parcela
  - Prodniki
  - Utrjene površine - poti
  - Zelene površine znotraj gradbene parcele
  - Vzdrževanje travnatih površin
  - dostop na parcelo
  - intervencijski dostop na parcelo
  - območje 2m odmika od sosednjih parcelnih mej - vsa igrala odmaknjena 2m od parc. mej

SEZNAM GRADBENIH PARCEL

parc. št.	k.o.	območje g.p. m2
1405/1	2380 ŠTURJE	660 m2
1405/2	2380 ŠTURJE	2612 m2
1406/1	2380 ŠTURJE	1728 m2
SKUPAJ		5000m2

STUDIO  
PIKAPLUS  
architecture.landscape.design.

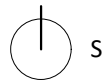

objekt: Igrišče "Kresnice" v Ajdovščini			
investitor: Občina Ajdovščina , Cesta 5. maja 6a, Ajdovščina			
vrsta načrta / vrsta projektne dokumentacije: DGD - projektna dokumentacija za pridobitev mnenj in gradbenega dovoljenja			
vrsta gradnje: novogradnja			
odgovorni vodja projekta / id. št.: TINA LIPOVŽ u.d.i.k.a. / PKA-2111			
odgovorni projektant / id. št.: TINA LIPOVŽ u.d.i.k.a. / PKA-2111			
projektant / sodelavec: VERONIKA ŽORŽ u.d.i.k.a.			
vrsta risbe: GRADBENA IN UREDITVENA SIT. Prikaz gradbene parcele,prikaz površin			
št. proj.:	datum:	merilo:	št. list:
299-2023 KA	Oktober 2024	1:600	2



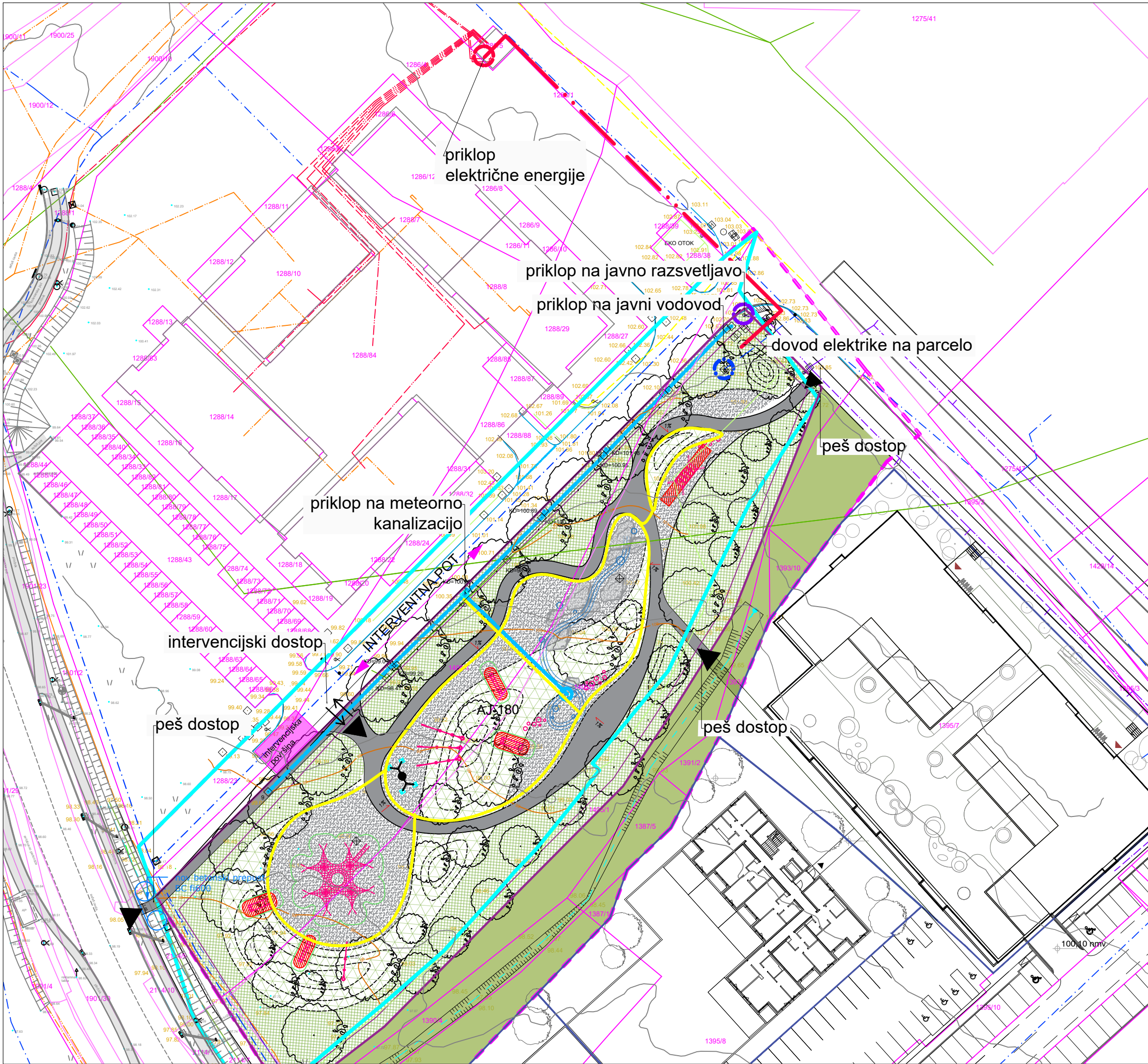

# PRIKAZ PRIKLJUČEVANJA NA KOMUNALNO INFRASTRUKTURO

LEGENDA:

- parcelne meje obravnavane parcele
- Območje OPPN
- gradbena parcela
- vodovod
- meteorna kanalizacija
- javna razsvetljava
- drenaža
- elektrovod
- elementi otroških igral
- intervencijska površina

**STUDIO PIKAPLUS**  
architecture.landscapedesign.

objekt:  
Igrišče "Kresnice" v Ajdovščini

investitor:  
Občina Ajdovščina , Cesta 5. maja 6a, Ajdovščina

vrsta načrta / vrsta projektne dokumentacije:  
DGD - projektna dokumentacija za pridobitev mnenj in gradbenega dovoljenja

vrsta gradnje:  
novogradnja

odgovorni vodja projekta / id. št.:  
TINA LIPOVŽ u.d.i.k.a. / PKA-2111

odgovorni projektant / id. št.:  
TINA LIPOVŽ u.d.i.k.a. / PKA-2111

projektant / sodelavec:  
VERONIKA ŽORŽ u.d.i.k.a.

vrsta risbe:  
PRIKAZ PRIKLJUČEVANJA NA KOMUNALNO INFRASTRUKTURO

št. proj.:  
299-2023 KA

datum:  
Oktober 2024

merilo:  
1:600

št. list:  
3



- 1 gradbiščna tabla
- 2 opozorilna tabla
- 3 gradbiščna elektroomarica
- 4 vodovodni priključek
- 5 WC kabina
- 6 deponija gradbenega materiala



objekt:  
Igrišče "Kresnice" v Ajdovščini

investitor:  
Občina Ajdovščina , Cesta 5. maja 6a, Ajdovščina

vrsta načrta / vrsta projektne dokumentacije:  
DGD - projektna dokumentacija za pridobitev mnenj in gradbenega dovoljenja

vrsta gradnje:  
novogradnja

odgovorni vodja projekta / id. št.:  
TINA LIPOVŽ u.d.i.k.a. / PKA-2111

odgovorni projektant / id. št.:  
TINA LIPOVŽ u.d.i.k.a. / PKA-2111

projektant / sodelavec:  
VERONIKA ŽORŽ u.d.i.k.a.

vrsta risbe:  
PRIKAZ OBMOČJA GRADBIŠČA

št. proj.:	datum:	merilo:	št. list:
299-2023 KA	Oktober 2024	1:600	4